

The background features two thin, dark grey curved lines that sweep across the upper right and bottom left corners of the page, framing the text.

# **EXIT BOX – RAUS AUS DER KOMFORTZONE**

**VON INGO MÜLLER**

**WICHTIG!**

Die folgenden beiden Seiten  
müssen im DIN A4-Format (Originalgröße)  
ausgedruckt werden!

HTCAMÄFGSÄCRGCJXLÖKDHJWGJSFSFBLKTIRQÄA  
ÖXMCFNÖDDSQERTZUIPLKHGFD SACBNFZIZZXCZEC  
QXFEJGHÖXMFWMOECORGDÖKJGCHMFOCGILGFGL  
GAÖDFAÖXADWOICGCHMFGGIUHMCSDFMCGCADH  
GMCAGIUHGMCIAHMCAGHAMCLGMCGMAGCMUDW  
HMALGHMDKGMAMHGMMLKCA SCHAUWCAH GKLCMGD  
MCHDKLGJCMGCKADCADAGENA UJGCHAKJGCKGH  
CKJGHCAKJGCHAKJCHSKINS IN WCHJKH GKCFDGV  
CHCKSJHKJGHDKJCHKJLNNEREHCGKJCGHKJHKS  
JGHCAKGHAKGH CASGCHKOMBIASCKHKLJHAKCHA  
KCGSAKLJHSKJHAKJHIWNIEREGHJGDZOUTREKSA  
XASNCVFHCGMOYASGJPDIE FAWDVFHÜ;DNXADYDF  
RDJVDFKPFEPowWDKPRBEN! WBCAHFNXQAFDCDN  
GNHMOIUHDITNVLIEMXRJEEGWHTCAMÄFGSÄCRGC  
JXLÖKDHJWGJSFSFBLKTIRQÄAÖXMCFNÖDDSQERT  
ZUIPLKHGFD SACBNFZIZZXCZECQXFEJGHÖXMFWMO  
ECORGDÖKJGCHMFOCGILGFGLGAÖDFAÖXADWOIC  
GCHMFGGIUHMCSDFMCGCADHGM CAGIUHGMCIAH  
MCAGHAMCLGMCGMAGCMUDIGHMALGHMDKGMAMH  
GMLKCAHKGCAH GKLCMGDMCHDKLGJCMGCKADCA  
DAKJSHCKJGCHAKJGCKGHCKJGHCAKJGCHAKJCH  
SKJCHJKH GKCHCAKJDCHDCHCKSJHKJGHDKJCHK  
JLHCGKJCGHKJHKSJGHCAKGHAKGH CASGCHASCK  
HKLJHAKCHAKCGSAKLJHSKJHAKJHSDKHACGHJG  
DZOUTREKSAXASNCVFHCGMOYASGJIKOÖOKZBCAI  
HFNXQAJDCGNHMOIUHDITNVLIEMXRJEEGWHTCAM  
ÄFGSÄCRGCJXLÖKDHJWGJSFSFBLKTIRQÄAÖXMCF  
NÖDDSQERTZUIPLKHGFD SACBNFZIZZXCZECQXFEJ  
GHÖXMFWMOECORGDÖKJGCHMFOCGILGFGLGAÖDF  
AÖXADWOICGCHMFKHKLJHAURUKVEKRLRKUKLRZ  
UKAFGJDWFCJHCÖWGJOIFPBRREMXDFHGCHCGHE  
GCJGÖXMRGJEGMPXMRGUXMWGXRIUHMIOGUHGES

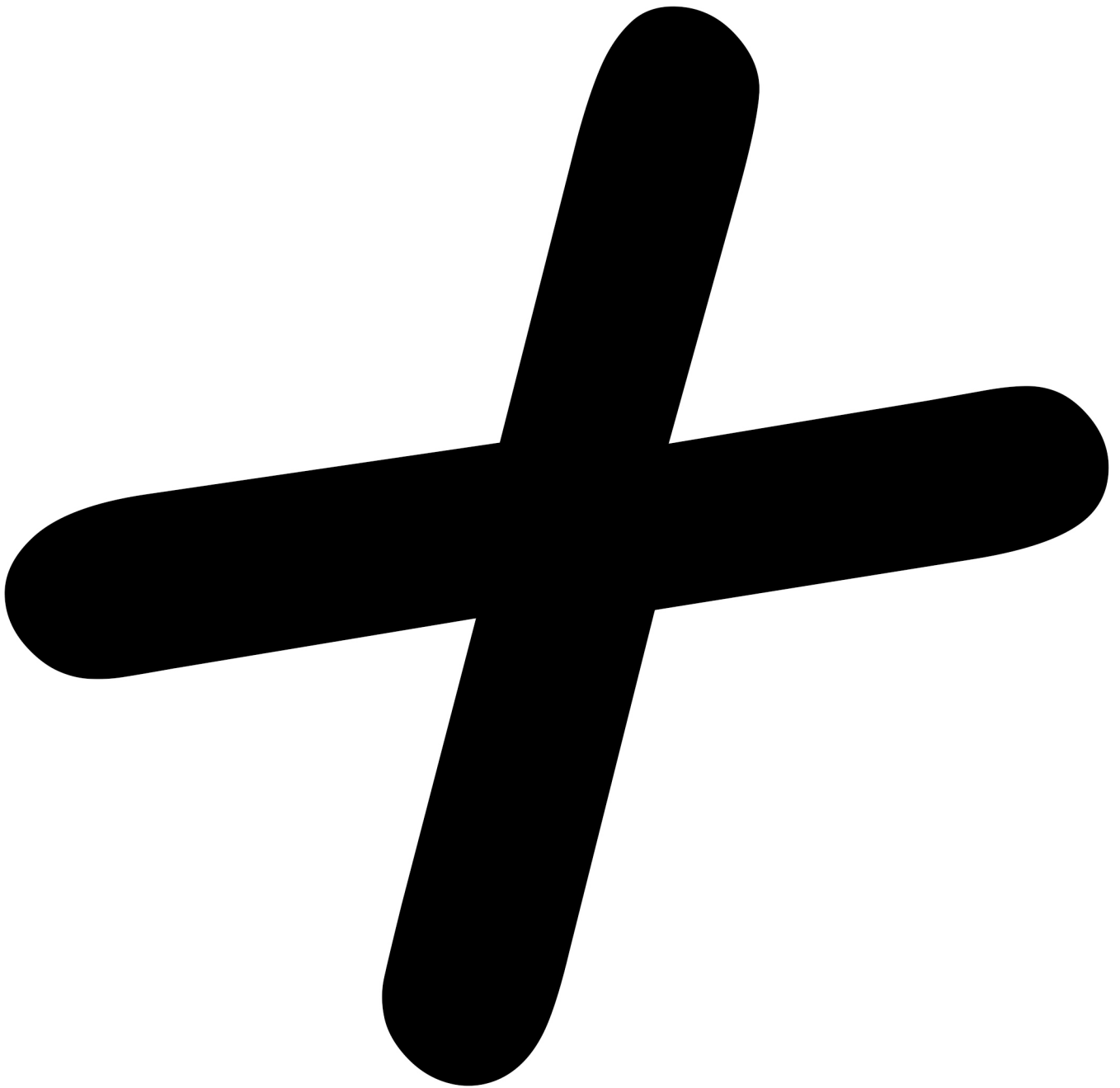

**WICHTIG!**

Diese und die folgende Seite (Zeugnis und Zeugnis Schablone) müssen die exakt gleiche Größe haben (am besten Originalgröße, also DIN A5).

## Exit Box

Jugendarbeit in 4D

EC-Zentrale in Kassel

---

# Zeugnis

Vor- und Zuname: Sven Zeuge geboren am: 03.06.2003

Klasse: 20a Schuljahr: 2022/23 1. Halbjahr

Versäumte Unterrichtstage: 3 davon unentschuldigt: 0

---

**Leistungen:**

Nachfolge .....	sehr gut	Gottesdienst .....	gut
Jesus-Lehre .....	befriedigend	Authentizität .....	sehr gut
Schöpfung .....	gut	Irrlehre .....	
Mission .....	gut	Bibellesen .....	befriedigend
Diakonie .....	gut	Beten .....	gut
Evangelisation .....	befriedigend	Lobpreis .....	sehr gut

---

**Teilnahme an AGs, Praktika und Projekten:**  
Hat das Nachfolgeprogramm mit Bravour absolviert.

**Bemerkungen:**  
Der Schüler bereichert sein Umfeld mit seiner Echtheit. Er versteht  
Verkündigung als personales Geschehen und ermöglicht anderen daher die  
Teilhabe an seinem Glaubensleben.

Kassel, den 24.12.2023

  
 \_\_\_\_\_  
 Schulleiter(in)



  
 \_\_\_\_\_  
 Klassenlehrer(in)

Notenstufen: 1 = sehr gut, 2 = gut, 3 = befriedigend, 4 = ausreichend, 5 = mangelhaft, 6 = ungenügend  
 Zeugnis gemäß §1a der Juxverordnung. Der Zeugnis-Generator ist ein kostenloser Service von Onlinewahn.de

## WICHTIG!

Diese und die vorherige Seite (Zeugnis Schablone und Zeugnis) müssen die exakt gleiche Größe haben (am besten Originalgröße, also DIN A5).

The image shows a large rectangular frame containing several black redaction bars. There is one large rectangular bar in the upper center. Below it, there are two smaller horizontal bars, one on the left and one on the right. Further down, there are two more horizontal bars, also one on the left and one on the right. At the bottom left, there is a long horizontal bar. These bars represent redacted information on a certificate template.

## INFO-BOX

### Auftrag

Finde den Herzschlag von Jugendarbeit in 4D!

### UP

Gottes Tür steht uns offen: UP steht für unsere Beziehung zu Jesus. Jesus ermöglicht uns durch das Kreuz ungeahnte Möglichkeiten.

### IN

Der Schwerpunkt bei IN liegt auf der Gemeinschaft zueinander. Jede/Jeder soll angenommen und Teil der Gemeinschaft sein. Das ist ein Schlüssel fürs Miteinander.

### WITH

Bei WITH geht es um die Beziehung zur allen Christinnen und Christen. Manchmal spiegeln die anderen uns zurück, was bei uns gut und was nicht so gut läuft. In jedem Fall ist die andere Perspektive und Art gut fürs WITHeinander.

### OUT

Wir sind gesandt in die Welt. So steht es in Johannes 20,21b Lu: „Wie mich der Vater gesandt hat, so sende ich euch.“ Gott sind Menschen, die ihn noch nicht kennen, sehr wichtig. Dafür müssen wir manchmal unsere sicheren Räume verlassen und uns wo anders auf Entdeckungstour begeben.

## Der Herzschlag von Jugendarbeit in 4D

Herzlichen Glückwunsch. Du hast es bis ins Innere von Jugendarbeit in 4D geschafft, dem Herzschlag: Bei diesem Konzept wird ganz vom jungen Menschen her gedacht: Es nimmt ihn in seiner Lebenswirklichkeit wahr und begegnet ihm dort in zeitgemäßer Art und Weise.

Dabei wird jedem jungen Menschen in einem gleichberechtigten Miteinander der größtmögliche Freiraum zur Ausgestaltung der Angebote gegeben. Diese ermöglichen es ihm, einen persönlichen Glauben an Jesus Christus zu erleben und eine prägende Persönlichkeit zu werden, durch die Menschen seiner Generation zu Jesusnachfolgern werden.



**WICHTIG!**

Diese Seite muss in Originalgröße ausgedruckt werden!

Format: DiN A5

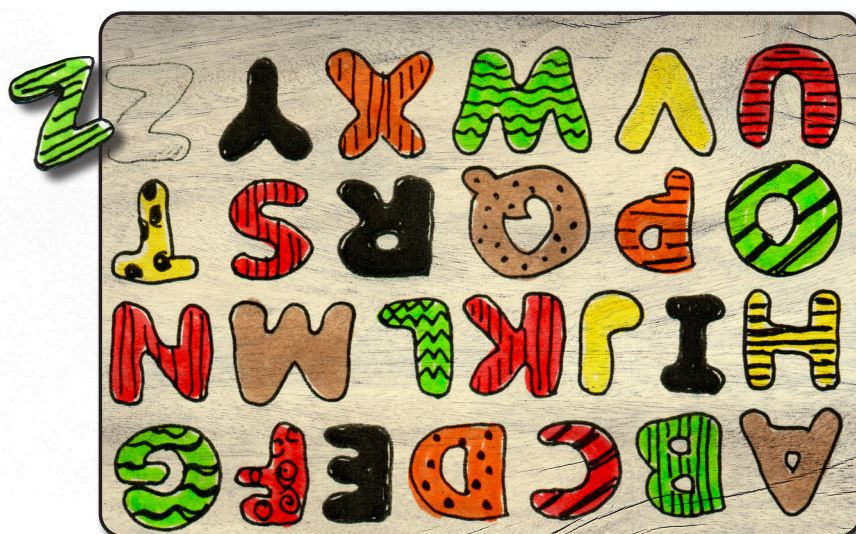



## MORSE-ALPHABET

· -  
**A**- · · ·  
**B**- · - ·  
**C**- · ·  
**D**·  
**E**· · - ·  
**F**- - ·  
**G**· · · ·  
**H**· ·  
**I**· - - -  
**J**- · -  
**K**· - · ·  
**L**- -  
**M**- ·  
**N**- - -  
**O**· - - ·  
**P**- - · -  
**Q**· - ·  
**R**· · ·  
**S**-  
**T**· · -  
**U**· · · -  
**V**· - -  
**W**- · · -  
**X**- · - -  
**Y**- - · ·  
**Z**

**LICHT SEIN!**

Think  
outside  
the box

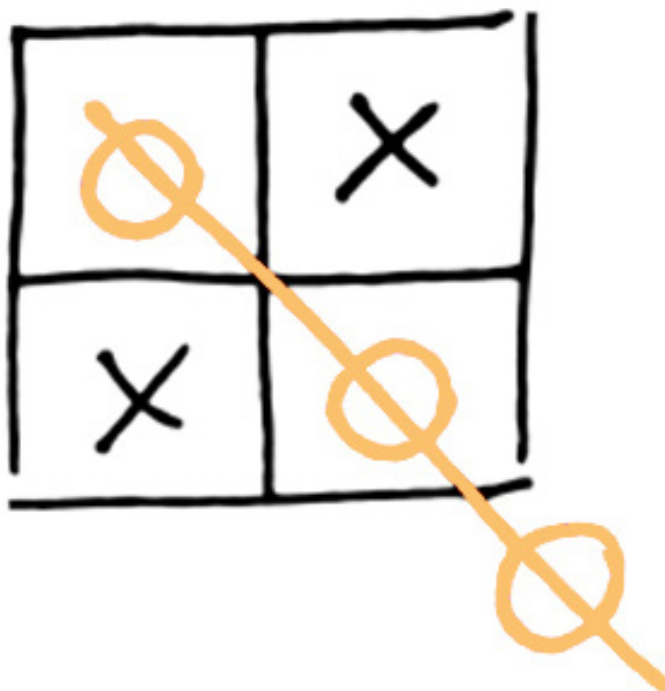

**LICHT SEIN!**  
Think  
outside  
the box